

Temas en esta edición:

1. Indicador de Seguimiento a la Economía – Octubre
2. Importaciones – Octubre
3. Precios de los *Commodities*
4. Variables Financieras
5. Tasas de Interés

Indicador de Seguimiento a la Economía (ISE) - Octubre 2020

En octubre de 2020 el ISE en su serie original se ubicó en 112,5, lo que representó una disminución de 4,6% respecto al mismo mes de 2019. En su serie corregida de efecto estacional y calendario, el ISE de octubre se ubicó en 105,8, lo que representó una disminución de 4,5% respecto al mismo mes de 2019. En ambos casos la serie muestra una recuperación frente a la contracción de 7,0% y 6,8% observado en ambas series del mes de septiembre, respectivamente.

Gráfico 1. Indicador de Seguimiento a la Economía (ISE)
 (Variación Anual, %)

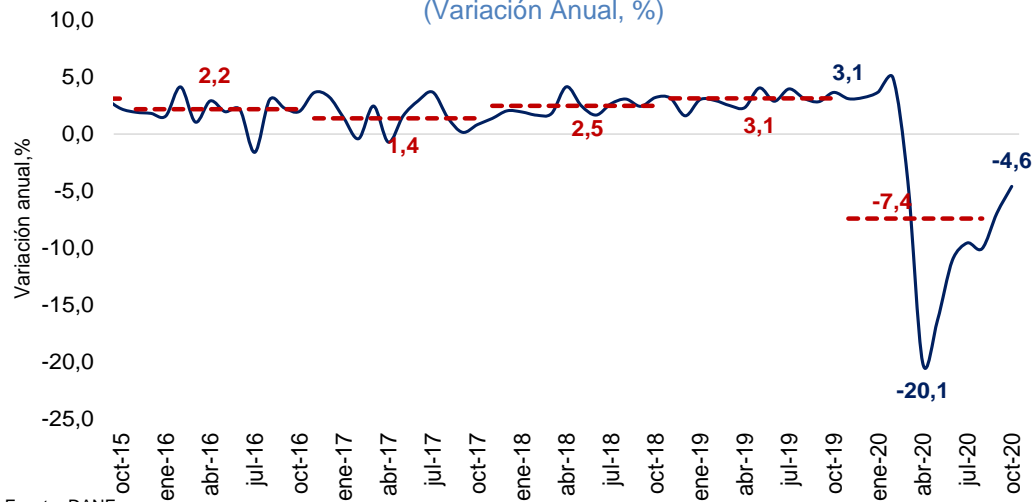

Fuente: DANE.

Importaciones - Octubre

En octubre las importaciones fueron US\$3.706,26 millones CIF y presentaron un crecimiento de 6,6% con respecto a septiembre. No obstante, frente al mismo mes de 2019 presentaron una disminución de 14,5% (Gráfico 3). El resultado frente al mes anterior se debe principalmente al incremento de 7,7% en la importación de manufacturas y de 14,7% en agropecuarios, alimentos y bebidas. Las importaciones de manufacturas participaron con 79,0% del valor CIF total de las importaciones, seguido por productos agropecuarios, alimentos y bebidas con 16,0%, combustibles y productos de las industrias extractivas con 4,7% y otros sectores con 0,2%.

Gráfico 3. Importaciones según uso o destino económico (CUODE)
 (Millones de dólares CIF y variación anual, %)

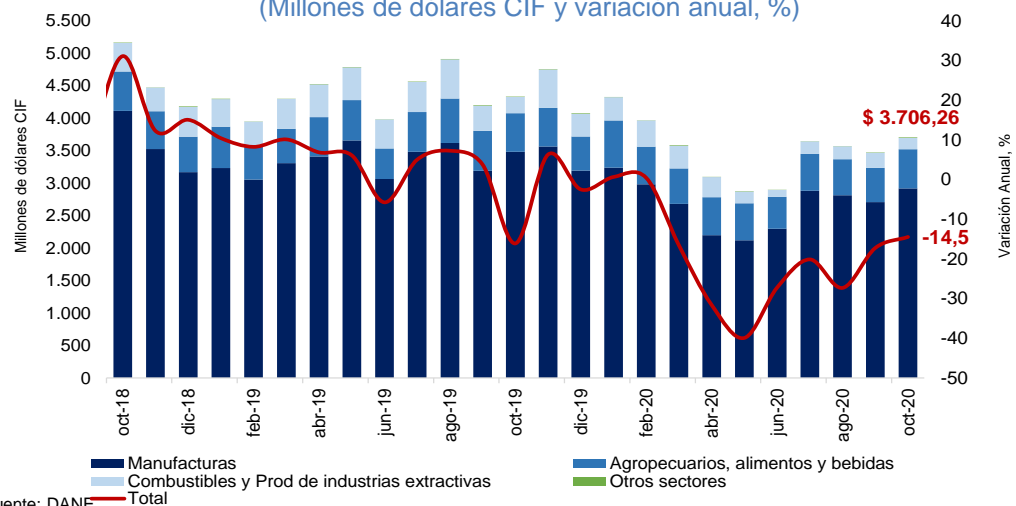

Fuente: DANE.

Bitácora Semanal

21 de diciembre de 2020

Semana 51



El 18 de diciembre, el índice del mercado bursátil colombiano aumentó 4,24% respecto a la semana anterior y se ubicó en 1.436,03.

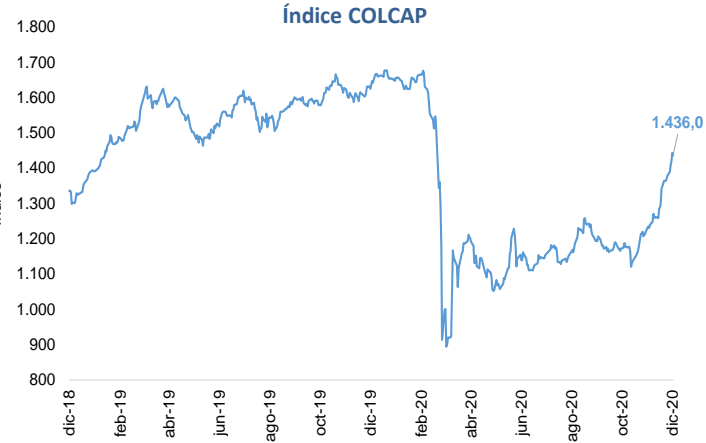

Fuente: Bolsa de Valores de Colombia

La tasa de cambio se ubicó en \$3.410,8 el 18 de diciembre, con una apreciación de -1,10% frente a la semana anterior.



Fuente: Banco de la República

El 18 de diciembre, los precios del petróleo WTI y Brent aumentaron a 49,06 y 52,26 USD/barril, respectivamente, esto representó un incremento semanal de 5,35% y 4,58%.

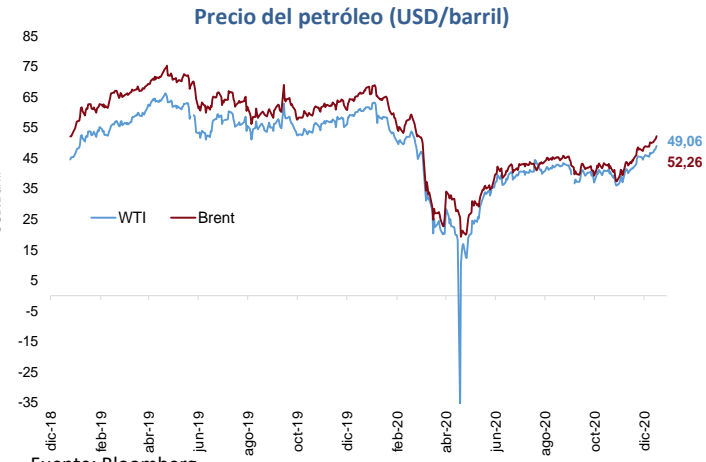

Fuente: Bloomberg.

El 11 de diciembre, la tasa de los TES a 1 año disminuyó 5 pbs, mientras que la tasa de los TES a 5 años se mantuvo constante y la tasa a 10 años aumentó 2 pbs, frente a la semana anterior.

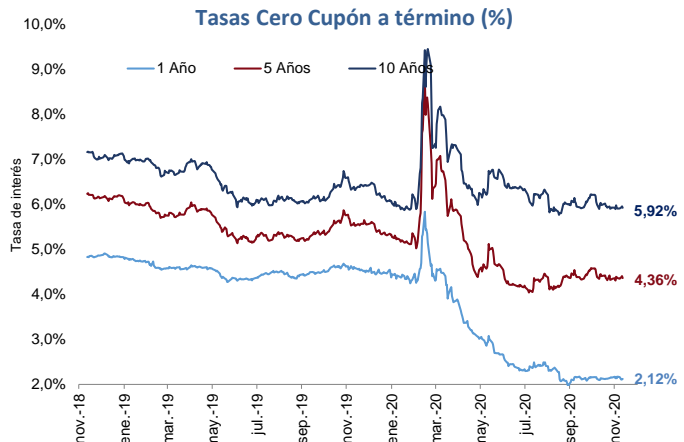

Fuente: Banco de la República.

El 18 de diciembre el precio del oro registró un incremento semanal de 2,26% respecto a la semana anterior, alcanzando un valor de 1.881,4 USD/onza.



Fuente: Bloomberg.

El 18 de diciembre, el indicador de riesgo país tuvo una reducción semanal para Perú, México, Brasil y Colombia de 20,0 pbs, 15,0 pbs, 13,0 pbs y 10,0 pbs, respectivamente.

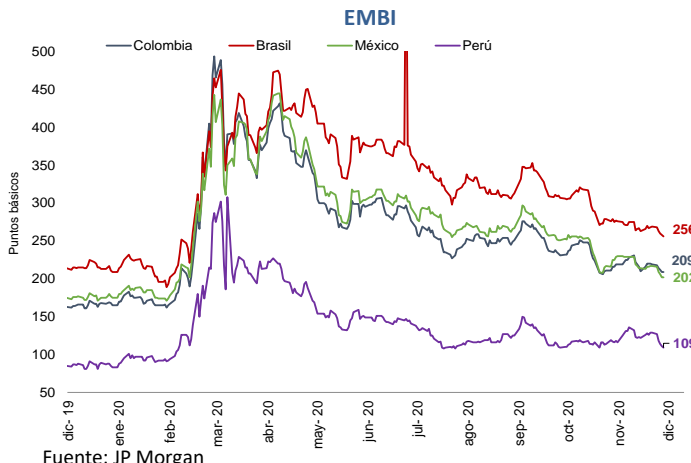

Fuente: JP Morgan

Bitácora Semanal

21 de diciembre de 2020

Semana 51



El 18 de diciembre, el índice bursátil Dow Jones aumentó frente a la semana anterior y se ubicó en 30.157,5.

Índice Dow Jones (DJI)

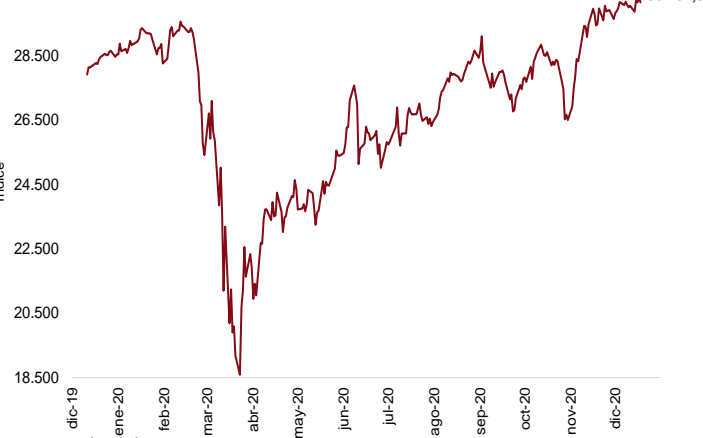

Fuente: Bloomberg.

El 18 de diciembre, el índice bursátil S&P500 registró un incremento semanal de 1,16% y se ubicó en 3.706,01.

Índice S&P 500

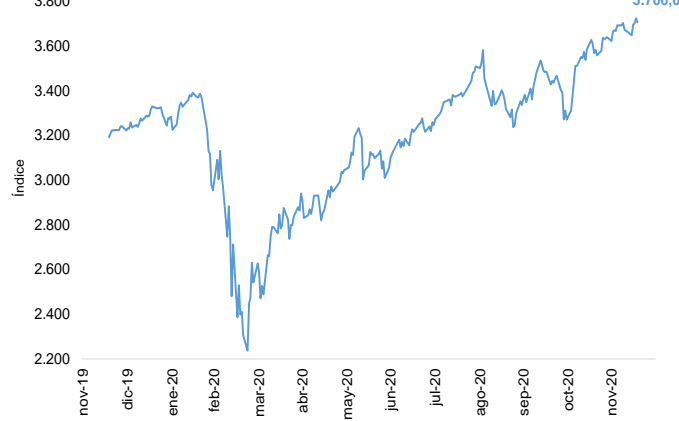

Fuente: Bloomberg.

El 18 de diciembre, el índice bursátil Euro Stoxx 50 mostró un incremento semanal de 2,16% y se ubicó en 3.561,0.

Índice Euro Stoxx 50

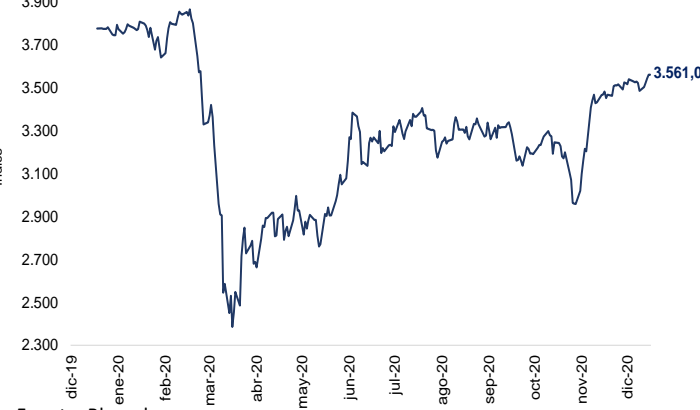

Fuente: Bloomberg.

El 18 de diciembre, el índice VIX mostró una reducción semanal de 6,35%, reflejando una disminución de las expectativas de volatilidad del mercado internacional de renta variable.

Índice VIX (CBOE)



Fuente: CBOE.

El 18 de diciembre la tasa de rendimiento de los bonos del tesoro a 3 meses se mantuvo constante, mientras que la tasa a 6 meses aumentó 1 pb y la tasa a 12 meses disminuyó 1 pb respecto a la semana anterior.

Tasas de rendimiento de los Bonos del Tesoro EE.UU

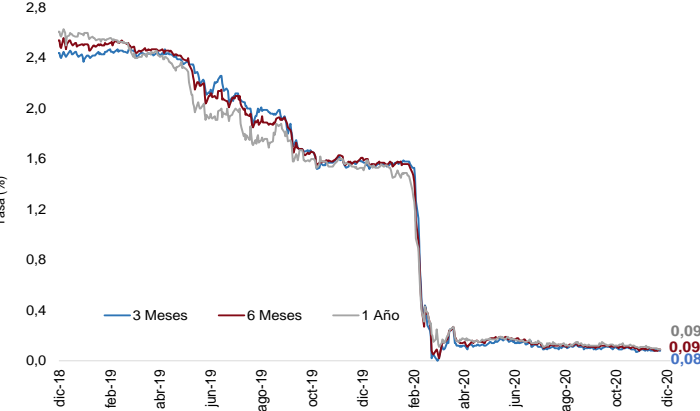

Fuente: U.S Treasury.

El 18 de diciembre, las tasas LIBOR en los plazos de 3 y 6 meses aumentaron en 2 pbs y 1 pb, respectivamente, mientras que la tasa en el plazo de 12 meses se mantuvo constante respecto a la semana anterior.

Tasa LIBOR

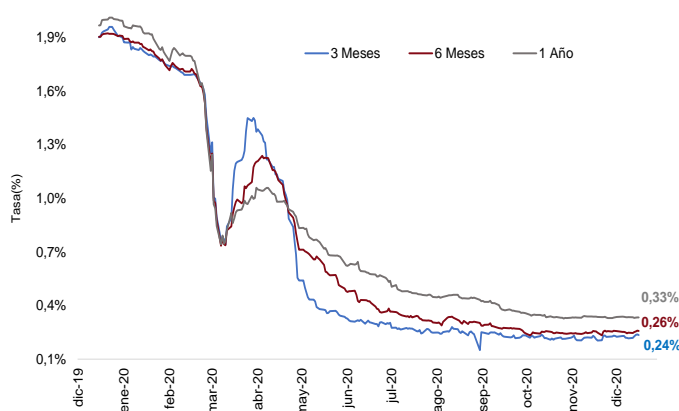

Fuente: Banco de la República.